

<p>Date Convocation 12/06/2024</p> <p>Date Affichage 12/06/2024</p> <p>Nombre de Conseillers</p> <ul style="list-style-type: none"> - en exercice 27 - présents 19 - procurations 03 - absents 05 	<p>Le Dix-huit juin Deux Mille Vingt Quatre à 20 Heures 00, le Conseil Municipal de la Commune de l'Île d'Yeu, dûment convoqué, s'est réuni salle du Conseil Municipal à la mairie.</p> <p>PRESENTS 19 : Carole CHARUAU, Anne-Claude CABILIC, Judith LE RALLE, Michel BOURGERY, Isabelle CADOU, Laurent CHAUVET, Brigitte GIGOU, Michel BRUNEAU, Valérie AURIAUX, Rémy BONNIN, Michel CHARUAU, Alice MARTIN, Corinne VERGNAUD LEBRIS, Sandrine TARAUD, Manuela AUGEREAU, Yannick RIVALIN, Patrice BERNARD, Line CHARUAU et Dany HERBRETEAU</p> <p>PROCURATIONS 3 : Jean-Marie CAMBRELENG, Didier MARTIN, Marie-Thérèse LEROY AUGEREAU qui ont donné respectivement procuration à Michel BRUNEAU, Judith LE RALLE et Line CHARUAU.</p> <p>ABSENTS 5 : Emmanuel MAILLARD, Didier Gustave MARTIN, Stéphane GILLOT, Sophie FERRY et Jérôme GEAY</p> <p>SECRETAIRE : Rémy BONNIN</p>
--	---

131- DESAFFECTATION ET DECLASSEMENT D'UNE EMPRISE DU DOMAINE PUBLIC DE 97M² SITUEE CHEMIN DE LA GUERCHE

Rapporteur : Isabelle CADOU

La Commune est parfois sollicitée pour répondre à des demandeurs qui souhaitent acquérir des emprises de Domaine Public Routier plus communément appelés « délaissés de voirie ».

Ces demandes sont étudiées dès lors, bien entendu qu'elles ne présentent pas d'intérêt public. La Commune, dans le cas présent, a souhaité diagnostiquer une portion de Domaine Public.

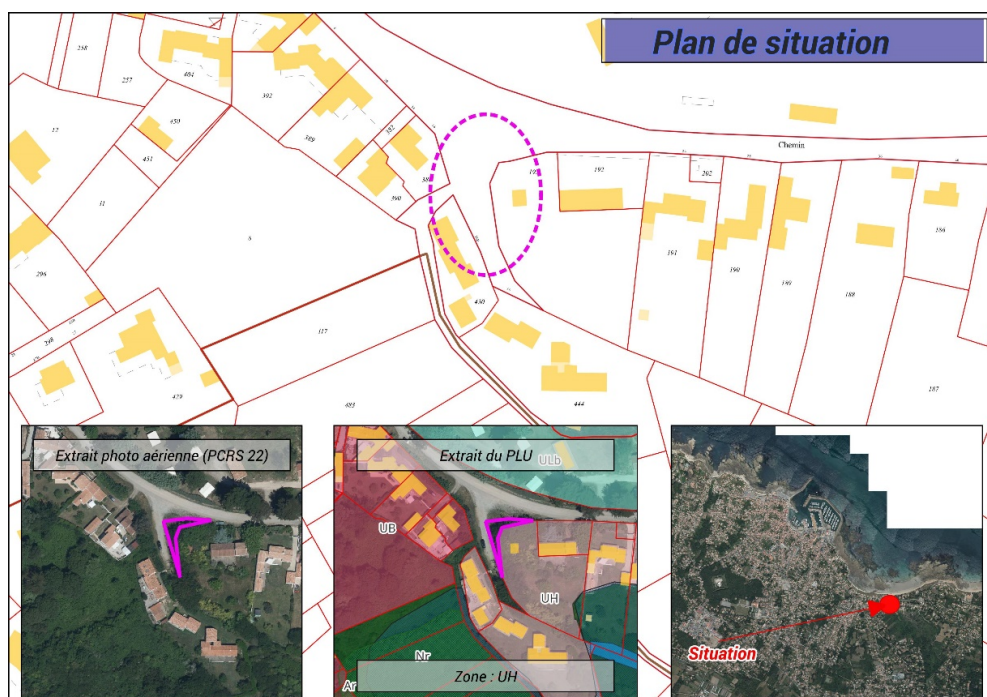

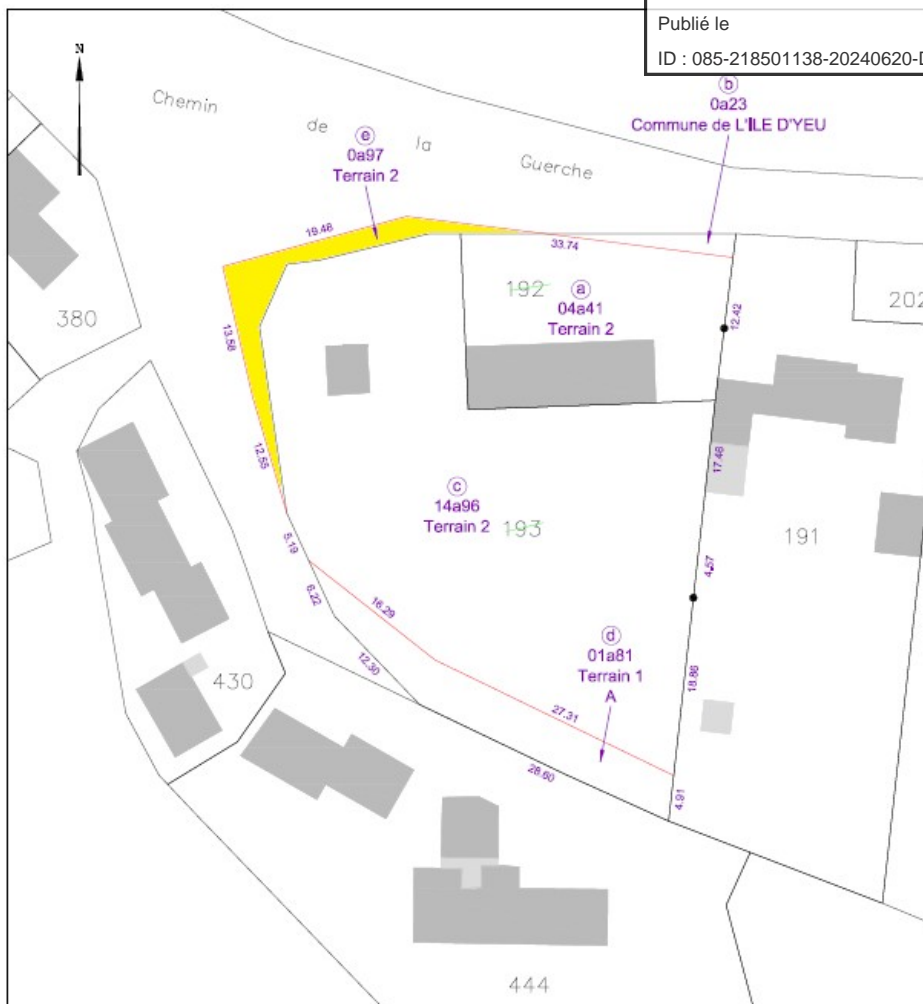

Extrait du document d'arpentage

Vu le code de la voirie routière et notamment ses articles L123-2, L123-3, L141-7,

Vu le code de l'urbanisme et notamment ses articles L 318-1,

Vu le code général des collectivités territoriales et notamment les articles L2131-2

Vu la loi n°2004-1343 du 9 décembre 2004 article 62 (Journal officiel du 10 décembre 2004) modifiant l'article L 141-3 du code de la voirie routière qui prévoit désormais que la procédure de classement ou de déclassement d'une voie communale est dispensée d'enquête publique préalable, sauf lorsque le classement ou le déclassement envisagé a pour conséquence de porter atteinte aux fonctions de desserte ou de circulation assurées par la voie,

Considérant que l'emprise concernée n'a pas fonction de desservir ou d'assurer la circulation,

Considérant que les droits d'accès des riverains ne sont pas mis en cause,

Considérant que l'emprise faisant l'objet du déclassement n'est pas affectée à la circulation générale,

Considérant que la dépendance domaniale précitée appartenant à la Commune n'est plus affectée à l'usage du public,

Considérant que le déclassement peut se dispenser d'une enquête publique,

Considérant le document de mesurage comportant l'indication de l'alignement et de la parcelle riveraine,

Considérant que la partie déclassée dépendra du domaine privé de la Commune,

Considérant l'avis favorable de la commission « Foncier »,

Sur proposition du rapporteur et après en avoir délibéré, le
(22 voix POUR) :

- ♦ **AUTORISE** la désaffectation et le déclassement du domaine public de l'emprise foncière située Chemin de la GUERCHE, d'une superficie totale de 97m² (numérotation de la parcelle en cours) ;
- ♦ **AUTORISE** madame la Maire à signer toutes pièces nécessaires à l'exécution de cette délibération.

Fait et délibéré les jours, mois et an que dessus
Pour extrait conforme
La maire,
Carole CHARUAU