

LES JOURNÉES DU PATRIMOINE

SAM. 21 ET DIM. 22 SEPTEMBRE 2024



Expositions

"FAIRE PARLER LES CÔTES",

- 🕒 Samedi et dimanche : 9h-19h.
- 📍 RDV : corne de brume de la Pointe du But, accès libre, poussez la porte !

La Pointe du But fut le théâtre de nombreux naufrages. Au XIXème siècle, en dépit des progrès techniques et de l'amélioration de la sécurité maritime, les navires restent largement tributaires des conditions météorologiques. La plupart des sinistres est d'ailleurs due aux tempêtes ou au manque de visibilité à cause du brouillard. Le service des Ponts et Chaussées choisit donc de construire



cette corne à la Pointe du But en 1895. Désaffectée en l'an 2000, elle faisait partie d'un dispositif complexe d'aide à la navigation. Restaurée par le Département durant l'hiver 2023-2024, elle présente aujourd'hui une exposition sur l'histoire de la signalétique maritime de l'Île d'Yeu.

"QUAND L'ÎLE D'YEU METTAIT LA MER EN BOÎTES...",

- 🕒 Samedi et dimanche
- 📍 RDV : quai du Canada à Port Joinville, visite libre.

Cette exposition retrace l'histoire des usines de conserves de poisson qui ont animé la vie économique insulaire pendant plus d'un siècle. Sur l'île, la première "confiserie" de sardines a ouvert ses portes en 1862. Ce n'était alors qu'un petit atelier artisanal.

Mais très vite, lors du déploiement industriel de la fin du XIXème siècle, ce sont trois grands industriels nantais qui se sont implantés. Bouvais-Flon, Saupiquet, Amieux, ces noms ont accompagné l'histoire de l'île pendant plus d'un siècle. Dans l'entre-deux-guerres, Port Joinville compte jusqu'à cinq conserveries qui, de mai à novembre, emploient une grande partie de la main d'oeuvre féminine locale. Aujourd'hui les sirènes des usines se sont tues. Mais l'empreinte des usines, leurs vestiges, les souvenirs des usinières, marquent encore le paysage et l'imaginaire insulaires.



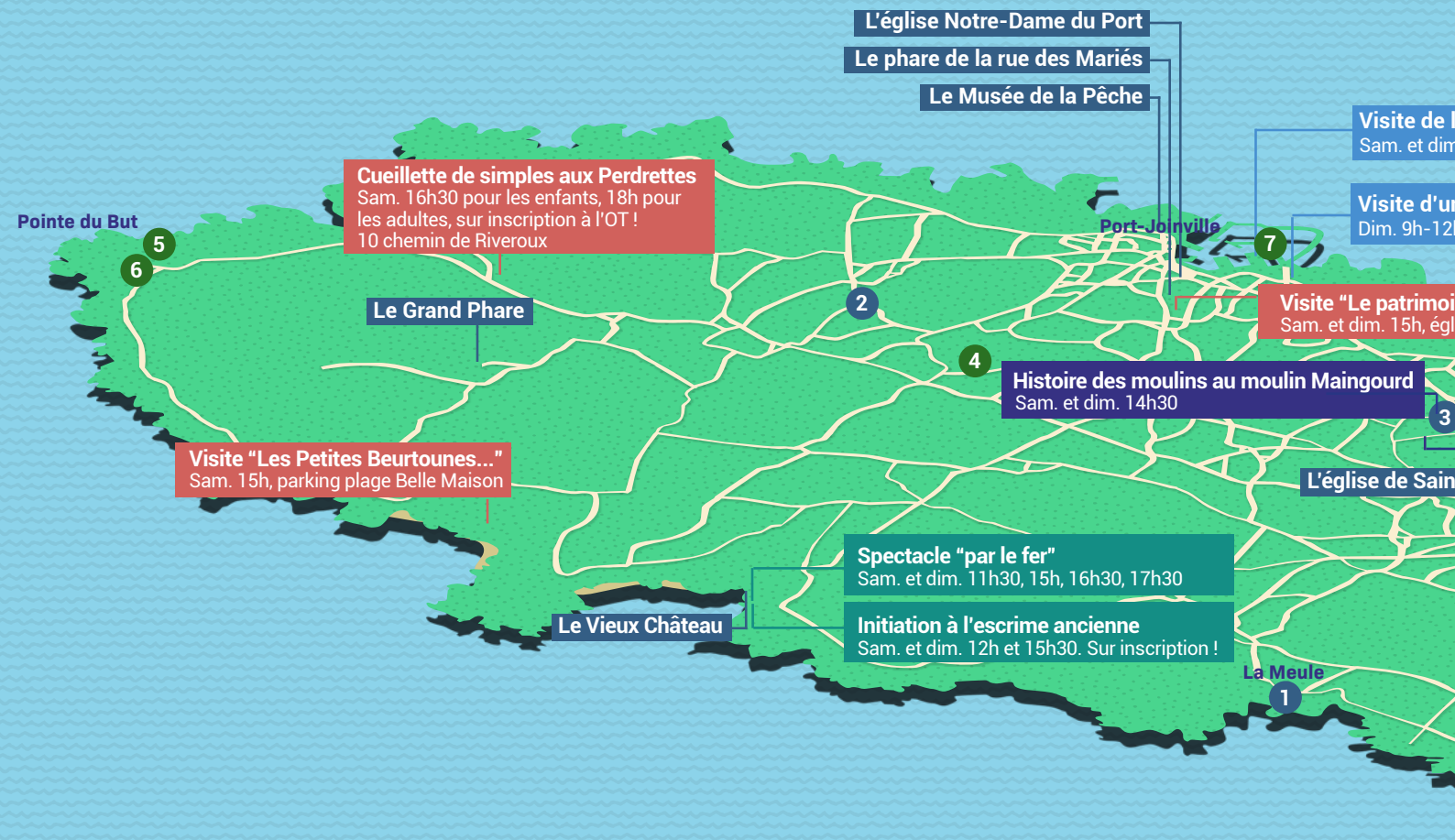

Visites à thème



LE PATRIMOINE RELIGIEUX MARITIME ET LA RESTAURATION DU TABLEAU DU CAPITAINE CADOU

🕒 Samedi et dimanche à 15h.
📍 RDV : dans l'église ND du Port.

Les Islais ont toujours été liés à la mer et le patrimoine religieux témoigne de cet héritage et de la profonde dévotion des marins. Si l'on y prête attention, l'église Notre-Dame du Port regorge de manifestations de ce culte maritime par la présence de tableaux, vitraux, maquettes de bateaux...

L'historien Jean-François Henry vous mènera à la découverte de ce patrimoine méconnu. Parmi ces objets, le tableau du capitaine Cadou, peint en 1847, et restauré par Catherine Ruel. Cette restauratrice d'art vous présentera son travail, ainsi que les indices ayant permis de remonter le fil historique de cette oeuvre.



CUEILLETTE DE SIMPLES AUX PERDRETTES

🕒 Samedi à 16h30 pour les enfants (à partir de 6 ans) et à 18h pour les adultes.
📍 Départ : 10 chemin de Riveroux
📍 **Inscription obligatoire à l'Office de Tourisme (02.51.58.32.58).**

Installée dans la zone agricole des Perdrettes en 2022, Isabelle dessine ses jardins de simples. Inspirée par l'environnement qui l'entoure, elle cultive environ 50 variétés d'aromatiques et médicinales. Passionnée, elle vous propose une visite pour découvrir les merveilles de ses jardins.

Matériel à prévoir : Enfants : bouteille en verre de 250 ml avec bouchon fiable. Adultes : bocal 100 ml avec couvercle fiable.



LES PETITES BEURTONNES, VACHES ISLAISES AU COEUR DES PAYSAGES INSULAIRES

🕒 Samedi à 15h. Durée : 2h.
📍 RDV : parking de la plage de la Belle Maison (côté Pointe du Châtelet)

Venez à la rencontre de Julien et Bénédicte pour une balade originale au coeur de leur exploitation établie en Espace Naturel Sensible. Leurs vaches bretonnes Pie Noir participent pleinement à la préservation des paysages insulaires et contribuent à la biodiversité. Cette sortie sera également l'occasion de découvrir le petit patrimoine présent sur ces espaces et les vestiges du passé agricole de l'île.

Océanide
14h-18h, quai Joseph Martin

navire de la Comp. Yeu Continent
Gare maritime

ne religieux maritime"
ise Notre-Dame du Port

Visite du moulin du Calvaire
Sam. et dim. 16h

t-Sauveur

Saint-Sauveur

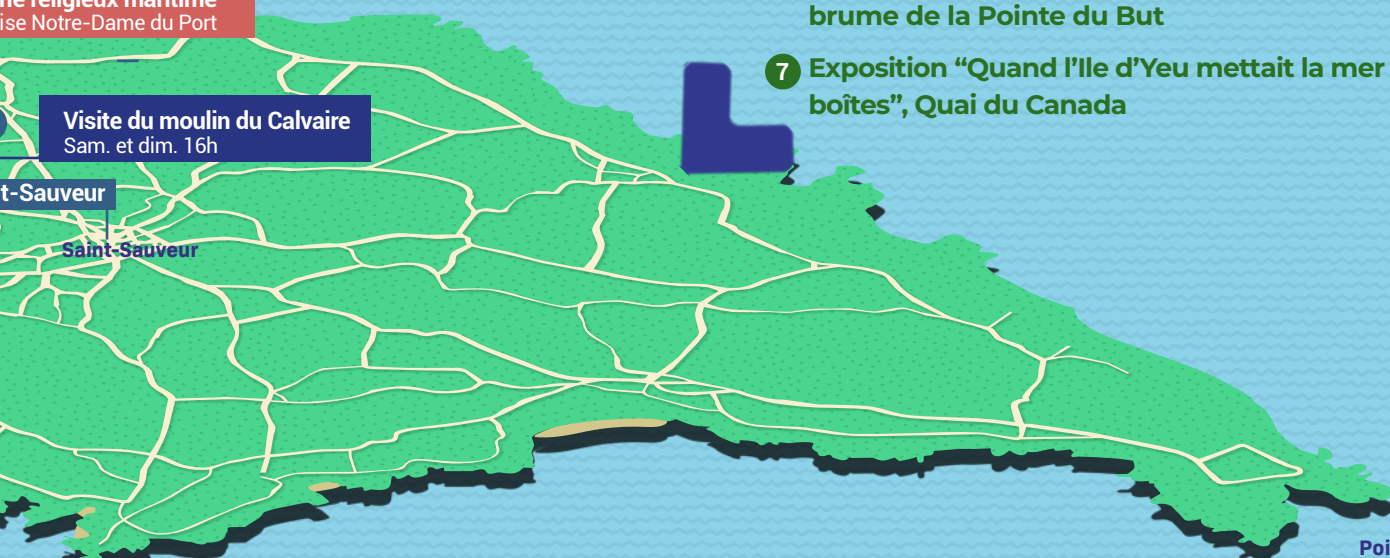

Pointe des Corbeaux

Expositions en plein air

- 4 Exposition permanente "Défendre l'île, l'histoire du fort de Pierre-Levée", la Citadelle
- 5 Tables d'orientation des naufrages, Pointe du But
- 6 Exposition "Faire parler les côtes", corne de brume de la Pointe du But
- 7 Exposition "Quand l'île d'Yeu mettait la mer en boîtes", Quai du Canada

Sites ouverts à la visite

LE VIEUX CHÂTEAU

🕒 Sam & dim, 11h - 18h
Forteresse dressée sur un éperon rocheux entouré par la mer, le Vieux Château, construit à l'aube de la Guerre de Cent Ans. La visite en autonomie vous mènera de la cour du château à ses tours et au chemin de ronde.

LE MUSÉE DE LA PÊCHE

🕒 Sam & dim, 10h-12h30 et 15h-17h30
Ce musée, aménagé dans l'ancien Abri du Marin vous ouvre ses portes afin de vous faire découvrir l'histoire et l'évolution de la pêche.

LE PHARE DE LA RUE DES MARIÉS

🕒 Sam et dim, 10h-12h30 et 15h-18h
Construit en 1846, ce petit phare intérieur était un des systèmes de signalisation maritime formant l'alignement d'entrée du port. Aujourd'hui désaffecté, il sert de QG au Club des plaisanciers.

LE GRAND PHARE

🕒 Sam & dim, 10h-12h30 et 15h-18h
Ce phare de 1950 domine la mer de 56 mètres. Profitez du panorama et de l'exposition sur son histoire.

L'ÉGLISE ND DU PORT

🕒 Sam & dim, visite libre hors offices
(offices : sam. 18h30 et dim. 10h30)
Cette église paroissiale fut construite de 1827 à 1829, puis agrandie en 1887.

L'ÉGLISE DE SAINT-SAUVEUR

🕒 Sam & dim, visite libre
Cette église est le plus ancien témoignage du passé historique et religieux de l'île. Découvrez-y les fresques de Saint Nicolas restaurées ainsi qu'une vitrine d'art sacré.

LES CHAPELLES visites libres

- 1 Chapelle ND de Bonne-Nouvelle
- 2 Chapelle ND de la Paix et la grotte Saint-Amand
- 3 Chapelle ND du Calvaire



Les moulins

L'HISTOIRE DES MOULINS AU MOULIN MAINGOURD



- 🕒 Samedi et dimanche : 14h30
Durée : 1h15.
- 📍 RDV : au pied du moulin, 42 rue du Moulin Maingourd.
- ⚠️ **Pas de stationnement sur place, espace de stationnement disponible près du moulin du Calvaire, vous pourrez ensuite vous rendre à pied jusqu'au moulin Maingourd.**

Ce moulin fut construit en 1818 par Joseph Maingourd, originaire d'Indre et Loire. Joseph arriva sur l'île en 1810 pour faire son service militaire dans le premier fort de Pierre-Levée. Il épousa en 1810 une Islaise, Marie Turbé. Ensemble, ils construisirent ce moulin et assurèrent la descendance des Maingourd avec 14 enfants. Les propriétaires actuels rachetèrent le moulin en 1955 et vous dévoileront l'histoire des moulins islais et de la meunerie.

VISITE DU MOULIN DU CALVAIRE



- 🕒 Samedi et dimanche : 16h.
Durée : 1h15.
- 📍 RDV : à l'entrée de la propriété, chemin du Père de Montfort.

Edifié en 1808, il est le dernier moulin de l'île à avoir fonctionné jusqu'en 1924. Il est également le premier à avoir été restauré à partir de 1952 puis en 2021-2022.

Spectacle

SPECTACLE "PAR LE FER" DÉMONSTRATION D'ESCRIME ANCIENNE

- 🕒 Samedi et dimanche :
11h30, 15h, 16h30 et 17h30.
Durée : 15 minutes.
- 📍 RDV : place d'armes du Vieux Château.
Tout public

Accusé à tort de fourberies lors d'un duel judiciaire, Sir Edric doit défendre son honneur dans un ultime combat, face à son accusateur, un escrimeur renommé...

L'association "Formation aux armes" débarque à l'île d'Yeu. Professionnels de l'escrime de spectacle, ils poseront leur camp pour le week-end sur la place d'armes du Vieux Château. Ce spectacle mêle des démonstrations de techniques médiévales et des combats épiques à l'épée, au bouclier et au fléau.

L'ÉPÉE LONGUE AU XVÈME SIÈCLE, INITIATION À L'ESCRIME POUR LES ENFANTS



- 🕒 Samedi et dimanche :
12h et 15h30
Durée 20 minutes
- 📍 RDV : place d'armes du Vieux Château
- ⚠️ **Inscription obligatoire à l'Office de Tourisme (02.51.58.32.58)**
A partir de 7ans.

Accompagnés par un maître diplômé d'Etat, les enfants pourront s'essayer au maniement de l'épée médiévale. Entre techniques de spectacle et gestes historiques, ils pourront découvrir l'art de l'escrime sous toutes ses coutures.

A découvrir

VISITE DU BATEAU L'OcéANIDE



- 🕒 Samedi et dimanche, 14h-18h.
- 📍 RDV : quai Joseph Martin à Port Joinville.

L'Océanide est la dernière pinasse en bois de l'île d'Yeu, construite en 1975 par Gilles Maurice. Bateau de Paul Groisard puis de Jean-Marie Lecorf, il fut mis à la retraite et était voué à la destruction. Cette année, Véronique Saillard et Vincent Turbé, en ont fait l'acquisition. Animés par le désir de sauver ce patrimoine maritime, ils ont créé une association et s'attellent à sa restauration.

Ils seront heureux d'accueillir le public à l'occasion des journées du patrimoine.

VISITE D'UN NAVIRE DE LA COMPAGNIE YEU CONTINENT

- 🕒 Dimanche : 9h-12h.
Durée : 20 min.
- 📍 RDV : en haut de l'escalier d'accès à la gare maritime.

La compagnie Yeu Continent assure depuis 1959 les liaisons maritimes entre Fromentine et l'île d'Yeu. Depuis 2006, la compagnie s'appuie sur une flotte de deux catamarans. En mai 2023, l'Insula Oya 3 est venu compléter cette flotte, succédant à l'Insula Oya 2 qui était en service depuis 1982.

