



DÉLIBÉRATIONS DU CONSEIL MUNICIPAL DE L'ÎLE D'YEU

Séance du : **16 décembre 2025**

Numéro de la délibération : **DEL/NLB/25/12/269**

<p>Date Convocation 01/12/2025</p> <p>Date Affichage 09/12/2025</p> <p>Nombre de Conseillers :</p> <ul style="list-style-type: none"> - en exercice 27 - présents 16 - procurations 04 - absents 07 	<p>Le 16 Décembre Deux Mille Vingt Cinq à 20 Heures 00, le Conseil Municipal de la Commune de l'Île d'Yeu, dûment convoqué, s'est réuni salle du Conseil Municipal à la mairie.</p> <p>PRESENTS 16 : Carole CHARUAU, Anne-Claude CABILIC, Emmanuel MAILLARD, Judith LE RALLE, Rémy BONNIN, Isabelle CADOU, Laurent CHAUVET, Brigitte GIGOU, Michel BRUNEAU, Michel CHARUAU, Jean-Marie CAMBRELENG, Didier MARTIN, Manuella AUGEREAU, Michel BOURGERY, Marie-Thérèse LEROY AUGEREAU, Patrice BERNARD,</p> <p>PROCURATIONS 4 : Alice MARTIN, Sophie FERRY, Sandrine TARAUD, Yannick RIVALIN, qui ont donné respectivement procuration à Didier MARTIN, Isabelle CADOU, Judith LE RALLE, Patrice BERNARD,</p> <p>ABSENTS 7 : Valérie AURIAUX, Didier Gustave MARTIN, Corinne VERGNAUD LEBRIS, Stéphane GILOT, Jérôme GEAY, Line CHARUAU et Dany HERBRETEAU</p> <p>SECRETAIRE : Rémy BONNIN</p>
--	---

ACQUISITION D'UNE PARCELLE A L'EURO SYMBOLIQUE PAR LA COMMUNE – 12 CHEMIN DU CLOUSARY – ALIGNEMENT

Rapporteur : Isabelle CADOU

Le rapporteur informe l'assemblée qu'une régularisation foncière est proposée sur le Chemin du CLOUSARY. Cette régularisation foncière, permettra de mettre en concordance l'occupation du terrain par les parties cédantes et la base cadastrale.

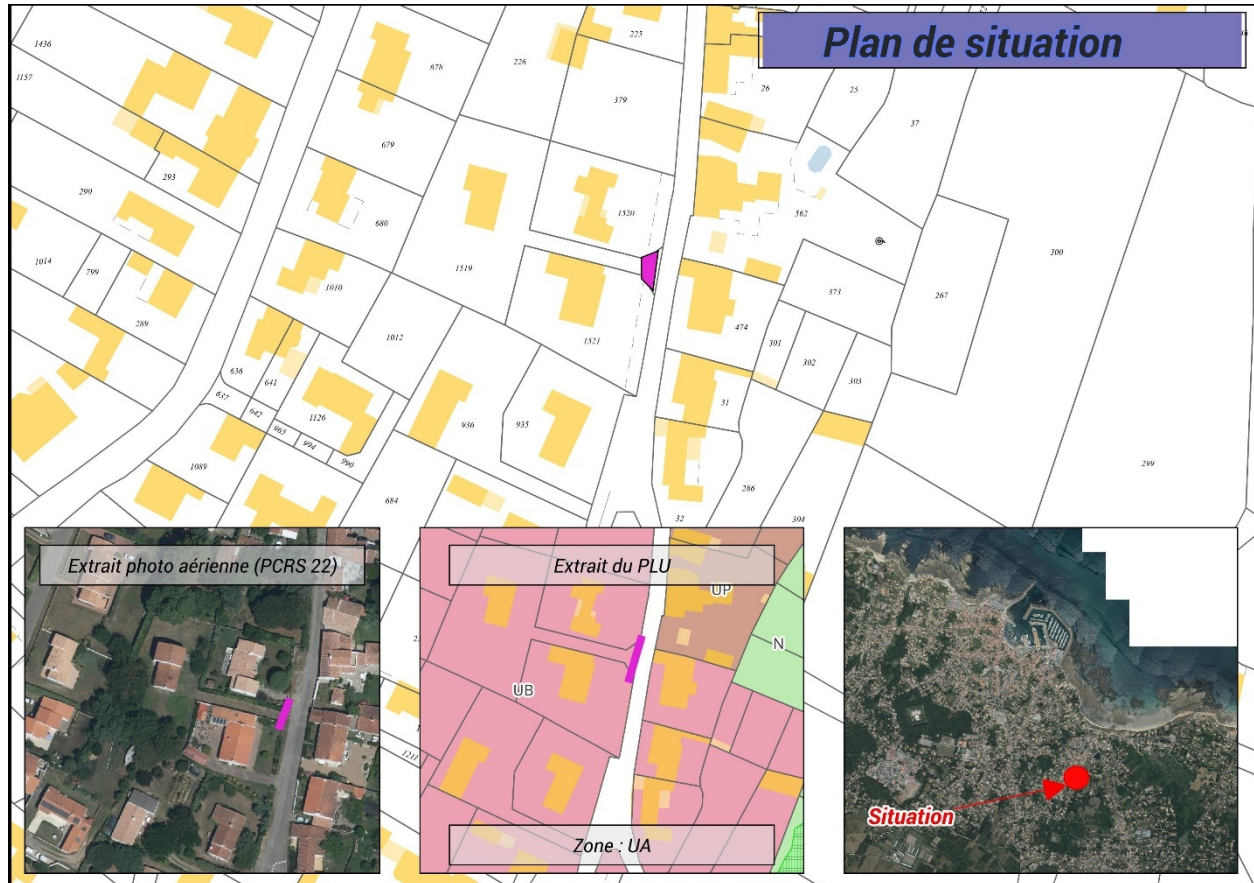

Plan de situation

La parcelle concernée par cet alignement est la parcelle cadastrée 113 AO 1525, d'une surface de 28m², figurant au PLU en zone UB.

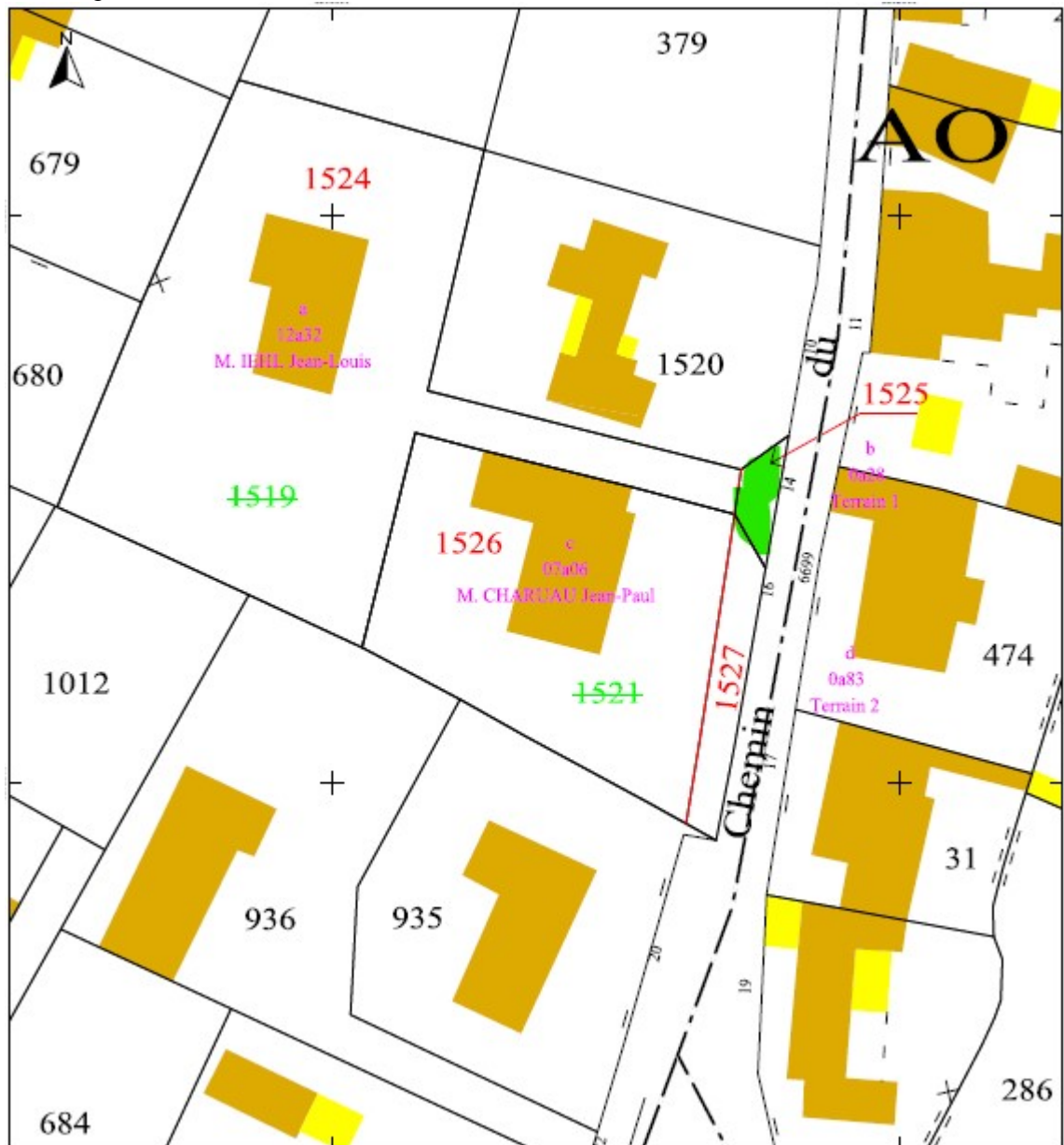

Extrait du document d'arpentage

VU le Code Général des Collectivités Territoriales ; notamment les articles L.2241-1 ;

VU le Code Général de Propriété des Personnes Publiques, et notamment l'article L1212-1 ;

Considérant que cette parcelle est aujourd'hui occupée par une portion de voirie publique, la Commune procédera à l'intégration de cet espace foncier dans son Domaine Public,

Considérant l'accord du propriétaire, M. IEHL Jean-Louis de céder à l'euro symbolique l'emprise foncière illustrée ci-dessus.

La vente est soumise aux conditions suspensives suivantes :

- Pour que la cession soit pleine et entière, la réitération par acte authentique devra intervenir dans un délai qui ne pourra pas excéder 12 mois à partir de la présente délibération, soit avant le 16 décembre 2026. Si la cession par acte authentique n'est pas réalisée à cette date, les parties seront libérées de leurs engagements réciproques.

Sur proposition du rapporteur et après en avoir délibéré, le Conseil Municipal à l'unanimité (20 POUR) :

- ◆ **APPROUVE L'ACQUISITION** l'immeuble, situé Chemin du CLOUSARY d'une superficie de 28m² - parcelle 113 AO 1525 à l'euro symbolique. Les frais d'acte sont à la charge de la Commune ;
- ◆ **INTEGRE** les parcelles dans le domaine privé de la Commune avant intégration dans le Domaine Public ;
- ◆ **AUTORISE** Madame la Maire ou son représentant à signer l'acte à intervenir et toutes pièces utiles à l'exécution de la présente délibération.
- ◆ **DIT QUE SERA INSCRIT** au budget nécessaire à cette acquisition aux chapitres et articles prévus à cet effet [*Budget Général 2026 -- Opération 205 – Compte 2111*].

Fait et délibéré les jours, mois et an que dessus
Pour extrait conforme
La maire,
Carole CHARUAU